



ご遺骨・エンディングサポート
こすもストーリー

あなたとあなたの大切な方の
ご遺骨とエンディングを
ワンストップでサポートいたします

ご遺骨

お墓

葬儀

お仏壇

終末期
看取り

供養

終活

ペット

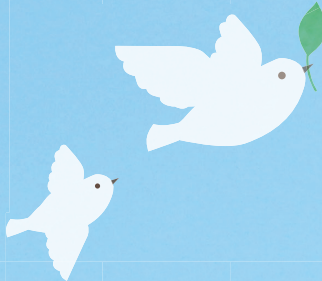

ご遺骨・エンディングサポートで広がる

あなたや大切な方の 希望のエンディングのカタチ

核家族化、おひとり様が抱える悩みや不安、
深い悲しみを抱える方々に「大丈夫」「安心して生きてください」
こんな言葉を伝えられる場所を作りたいと思っていました。

ご本人とご家族の希望に寄り添い安心して旅立てる、
安心して生きていける温かいエンディングを
専門職の方とチームを組み、切れ目のないサポートを提供します。

また、ご遺骨サポートではご遺骨のお悩みに幅広い
ご遺骨供養の提案とサポートをいたします。

自然葬（散骨、樹木葬など）に必要な粉骨に関しては
弊社が長年積み重ねてきた骨の知識と技術、
専門研修を受けたスタッフがお一人ずつ丁寧に対応いたします。

弊社は六価クロム還元処理・異物除去など
地球とご遺骨に優しい洗骨、粉骨、散骨を行っています。

終活・終末期・看取り・葬儀・ご遺骨・死後のこと・お墓・お仏壇など
「死」と向き合い始めたときから旅立ちの後のことまでお任せください。
「安心して旅立てる」「安心して生きていける」人生を全てのひとに。

※六価クロムとは環境汚染や人の健康被害を生じる有害物質です。
様々な法で基準値が定められています。
検査で基準値を超える六価クロムが検出された場合は還元処理をします。

ご遺骨サポート

自然葬
散骨

手元（自宅）
供養

粉骨

洗骨

サイズ
ダウン

永代供養
相談

納骨堂
サポート

樹木葬
サポート

ペット

自然葬・散骨とは

自然葬とは葬送方法の一つで人工物などを使わず
お墓や骨壺（箱）の中でもなく、自然の循環に回帰していく方法です。
散骨や樹木葬などが主流です。
散骨とは火葬された遺骨を粉末化し、海や山へ散骨する自然葬の一つです。
※お役所などへの特別な届け出は必要ありません。

— 散骨のルールとマナー

1. 遺骨と分からない大きさにする（一般的に2mm以下）。
2. 条例、漁場、私有地、川や湖、ほか、風評被害となる場所などは避ける。
※私有地で許可があったとしても近隣の方への配慮が必要です。
3. 一般の方の目に触れないように宗教的感情に配慮にする。
※散骨していると分からないようにするなど。
4. 環境に配慮する。有害物質や自然界で分解できない物を一緒にまかない。
※ルール・マナー違反は法違反、民事訴訟、損害賠償となる場合があります。

— 散骨方法

<自分で散骨>

個人で行うことができます。ルールとマナーを守ることが大切です。

<散骨業者に依頼>

弊社では故人様、ご家族様に寄り添い、環境に配慮した散骨を実施している
業者と提携しています。チャーター、乗船、委託可能です。

手元供養・自宅供養とは

自宅で遺骨を安置し供養をしていく方法です。全骨安置型と分骨安置型があります。
ご供養のカタチに合わせた商品を各種取り揃えています。
※自宅安置は違法ではありません。お役所などへの届け出も必要ありません。



遺骨アクセサリー



ミニ骨入れ



星粉の箱*アライブ



星粉の箱*レスト



収蔵壇

粉骨プラン(散骨・サイズダウン・手元供養)

⌚ 所要時間：パウダー粉骨(機械) 1時間 ・手作業粉骨(乳鉢) 6時間～
(散骨用はパウダー・手作業ともにプラス2時間)

骨壺／骨桐箱サイズ

2～3寸：直径6.5～9.5cm
4～5寸：直径12.5～15.5cm
6～7寸：直径18～22cm
8寸：直径25.5cm
※サイズは多少前後します

粉骨とは

乳鉢や専用機械などを用いて
ご遺骨を粉末化することです。



【プラン内容】

基本プラン＋粉骨(手作業またはパウダー)

- ・散骨をご希望のご遺骨は六価クロム検査をさせていただきます。
- ・散骨・樹木葬・手元供養・サイズダウン用など
ご希望に合わせて対応いたします。

洗骨・乾燥プラン・土と遺骨分類プラン

お墓や長期間安置されていたご遺骨は納骨方法や環境により泥や土、カビ、バクテリアの付着、また湿った状態などにあります。どのようなご遺骨も化学薬品や洗剤を使わずハンドクリーニングで行います。

【プラン内容】

基本プラン＋六価クロム還元処理＋洗骨・乾燥

● 土と遺骨分類プランについてはご遺骨の状態により施行方法が異なります。ご相談ください。

基本プラン内容

- ・六価クロム検査
- ・透明パックまたはアルミパック
- ・報告書
- ・水分測定
- ・紙化粧箱または骨袋
- ・旧骨壺・骨箱 付帯品処分
- ・異物除去
- ・白風呂敷

オプション(プラン共通)

- ・六価クロム還元処理
- ・水溶袋 大・中・小 各1枚
- ・分骨
- ・お立合い
- ・アルミパック 大・中・小 各1枚
- ・ご遺骨郵送セット
- ・海洋散骨パッケージ
(水溶袋・アルミパック)
- ・納骨袋 M/L
- ・特殊作業
- ・桐箱

海洋散骨プラン

散骨場所 北海道、沖縄、九州、三重、静岡、湘南、東京

委託散骨 船舶に乗ることや現地まで行くのが難しいご家族に代わって
専任スタッフが温かい散骨をいたします。

チャーター・
合同散骨 チャーター散骨は船を貸し切りご家族・ご親戚だけで温かい散骨ができます。
合同散骨は数組のご遺族が一緒に乗船し散骨します。

ペットと一緒に
散骨 飼い主様とペットと一緒に散骨できます。お墓や納骨堂と一緒に入れない。一緒に自然に還りたい。
委託・チャーターどちらでも可能です。



海洋散骨パッケージ

【海洋散骨プラン内容】

基本プラン

＋六価クロム還元処理＋粉骨(機械パウダー)
＋海洋散骨パッケージ＋桐箱＋郵送料＋献酒
＋献水＋献花＋散骨証明書＋散骨実施写真

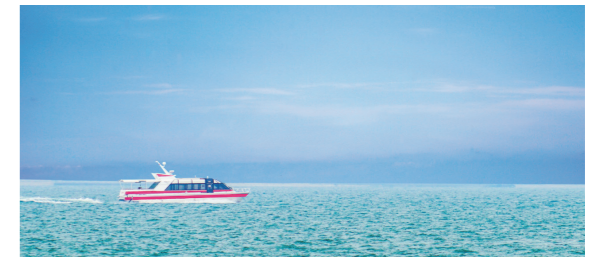

委託散骨の流れ

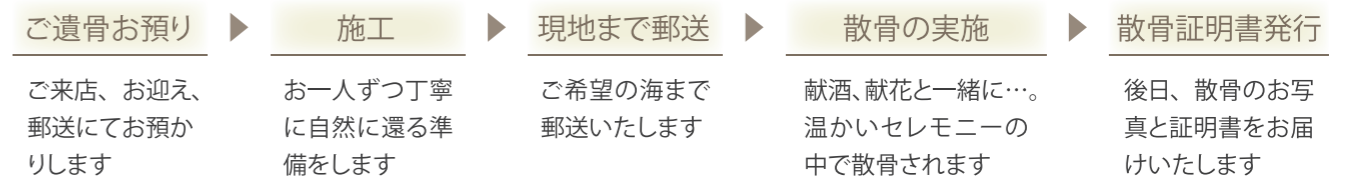

粉骨・洗骨・乾燥手順



ペットご遺骨サポート

粉骨・自宅埋葬・海洋散骨・手元供養・納骨堂紹介



ペット粉骨プラン

🕒 所要時間：1時間～

- 手作業(乳鉢)
- パウダー(専用機械)

骨壺サイズ

- 2～3寸：直径6.5～9.5cm
- 4～5寸：直径12.5～15.5cm
- 6～7寸：直径18～22cm

※サイズは多少前後します。

【ペット粉骨プラン内容】

- ・水分測定
- ・化粧袋
- ・異物除去
- ・粉骨報告書
- ・粉骨 (手作業・パウダー)
- ・旧骨壺 付帯品処分
- ・透明パック(真空可)
- * 散骨・サイズダウン・埋葬など
ご希望に合わせて対応いたします。

自宅埋葬プラン

🕒 所要時間：1時間～

- 粉骨+自宅埋葬パッケージ

- ・大切なペットをご自宅や思い出の場所に埋葬したい。
- ・直接お骨を埋葬することに抵抗がある。
- ・将来的に自宅の売却を考えている。



【自宅埋葬プラン内容】

- ・粉骨 (手作業・パウダー)
- ・自然に還る骨壺
- ・水分測定
- ・透明パック
- ・異物除去
- ・化粧袋
- ・水溶袋
- ・旧骨壺 付帯品処分
- ・粉骨報告書

オプション(全プラン共通)

- ・お立合い
- ・海洋散骨パッケージ (水溶袋 大・中・小 各1枚/アルミパッケージ)
- ・水溶袋 大・中・小 各1枚
- ・アルミパック/透明パック 大・中・小 各1枚
- ・納骨用骨袋

- ・化粧袋
- ・分骨…店内商品への分骨は無料 (お持込み品に限り有料)
- ・ご遺骨郵送セット

※火葬されていない遺骨は火葬後にお申込みください。

ペット海洋散骨

散骨場所 北海道、沖縄、九州、三重、静岡、湘南、東京

委託散骨 船舶に乗ることができない、現地まで行くのが難しいご家族に代わって専任スタッフが散骨いたします。

チャーター・合同散骨 チャーター散骨は船を貸し切りご家族・ご親戚だけで温かい散骨ができます。合同散骨は数組のご遺族と一緒に乗船し散骨します。

ペットと一緒に散骨 飼い主様とペットと一緒に散骨できます。お墓や納骨堂と一緒に入れない。一緒に自然に還りたい。委託・チャーターどちらでも可能です。

【海洋散骨プラン内容】

基本プラン

- + 六価クロム還元処理+粉骨(機械パウダー)
- + 海洋散骨パッケージ+桐箱+郵送料+献酒
- + 献水+献花+散骨証明書+散骨実施写真



手元供養品



ご遺骨アクセサリ
ご遺骨使用量：お米1粒位



ペット用仏具



終活サポート・生前整理・遺品整理

最期、どのように旅立ちたいですか？ 大切な方になにを伝え渡したいですか？
人生のエンディングを自分でプロデュースする終活を応援します。

- ・まずは不安や心配ごとを話したい
- ・家族の負担にならない準備をしたい
- ・何から始めたらいいのかわからない
- ・自分に必要な終活がわからない
- ・お金のことが心配
- ・気持ちはあるけど進まない
- ・叶えたい夢がある
- ・チャレンジしたいことがある
- ・どうしても守ってほしいことがある
- ・一緒に終活を進めてほしい

エンディング
ノート 遺言・相続

生前整理 夢・希望

葬儀 お墓
お仏壇

旅立ちの
ときのこと 旅立ち後
のこと

相談
無料

お気軽にご相談ください。
各種サービスを
依頼された場合
料金がかかります。



生前整理・遺品整理・不用品処分・片付け

整理、分別、処分、清掃、大切なものをまごころ込めてサポートいたします。
物置、家屋内片付け、仕分け、分別、処分、撤去などお任せください。

女性スタッフ対応可

当日対応可

ゴミ屋敷対応

- 物置、お庭の不用品、ゴミ処分、物置撤去
- お部屋1ルームから家屋内全撤去、処分
- 平2tトラック1台分詰め放題

お見積無料。お気軽にご相談ください。



※家電リサイクル代別途。

※リサイクル品として可能なものは買取いたします。その場合作業料金との相殺扱いとなります。

終末期生活援助・看取り・死後サポート

- 対象者：ご本人とご家族(ご本人の大切な方)

最期の大切な尊い時間、ご本人の尊厳を守りながら
ご家族の心身に寄り添い、温かな看取りのサポートをいたします。
また、旅立ち後の葬儀の手配から心の痛みに寄り添い
安心して生きていけるサポートをさせていただきます。

終末期生活援助…終末期～葬儀終了まで

看取りサポート…終末期～葬儀終了まで

死後サポート

旅立ち～必要な時まで(葬儀、ご遺骨、遺品、供養、各種手続き、心の痛み)

こんな時にお役立てください

- ・ お家で旅立つと決めたとき
- ・ 看取りに不安があるとき
- ・ 遠方でかけつけられないとき
- ・ おひとりで旅立たせたくないとき
- ・ おひとりで旅立ちたくないとき
- ・ 最期の尊い時を温かい時間にしたいとき
- ・ お話や趣味の相手がほしいとき
- ・ 看取る方の心身が疲弊しているとき
- ・ 見守り 夜間付き添い
- ・ 生活援助が必要なとき(終末期、看取り期に限り)

※身体介護についてはご相談ください。

終末期生活援助・看取り・死後サポート

- 利用時間：24時間対応
- 料 金：別紙参照
夜間～早朝割増料金
- 交 通 費：実費分請求
- 予約優先
- 当日対応可、死後から対応可



お申込み・ご相談

まずはご連絡をお待ちしています。その後面会にてヒアリングをさせていただきます。尊く大切な時間です。
お話いただくだけで落ち着く場合もございます。お気軽にご連絡ください。

自然葬・葬儀・供養

自然葬・家族葬・1日葬・直葬・自宅葬・施設葬・一般葬・お別れ会

基本プラン

- ・ご遺体搬送 最大2回20km以内
- ・お預かり安置：1日
- ・火葬場までの霊柩搬送
- ・ドライアイス1日分
- ・お骨箱一式
- ・お骨上げセット
- ・御棺
- ・御棺布団セット
- ・火葬手続き
- ・泊り付き添い可
- *ご希望に沿って各種プラン・オプションあります。

※帯広市内・音更・幕別以外はお相談ください。

自然葬プラン～葬儀から海洋散骨まで～

- ・ご遺体搬送 最大2回20km以内
- ・お預かり安置：1日
- ・火葬場までの霊柩搬送
- ・ドライアイス1日分
- ・お骨箱一式
- ・お骨上げセット
- ・御棺
- ・御棺布団セット
- ・火葬手続き
- ・パウダー粉骨
(手作業の場合は別途料金)
- ・委託海洋散骨
(プライベート・ご遺族乗船は別途料金)
- ・現地までの送骨料・散骨・
献花・献酒・献水・写真
散骨証明書込み

※帯広市内・音更・幕別以外はお相談ください。

葬儀＋ご遺骨サポートプラン

- 自分で散骨プラン
(基本プラン＋粉骨プラン)
- 手元供養プラン
(基本プラン＋サイズダウン＋手元供養品)



永代供養相談

- ・永代供養を探している。
- ・どこに相談したらいいのかわからない。
- ・お寺を探している など

※ご相談料、紹介・仲介料など一切かかりません。勧誘や営業も一切いたしません。

お仏壇じまい

- 料金はお仏壇の3辺の合計サイズになります(高さ＋幅＋奥行＝合計サイズ)

お仏壇引き取りプラン

- | お仏壇 | 【プラン内容】 |
|--------------|------------------------------|
| ・～150cm | ・お仏壇本体引き取り |
| ・150cm～200cm | ・仏具引き取り |
| ・200cm～250cm | ・搬送(帯広・音更・芽室・札内以外は出張料が掛かります) |
| ・250cm～300cm | |
| ・300cm～350cm | |
- ※必ずご供養をお願いします。

お仏壇じまい供養・お引き取りプラン

- | お仏壇 | 【プラン内容】 |
|--------------|------------------------------|
| ・～150cm | ・僧侶による供養 |
| ・150cm～200cm | ・お仏壇本体引き取り |
| ・200cm～250cm | ・仏具引き取り |
| ・250cm～300cm | ・搬送(帯広・音更・芽室・札内以外は出張料が掛かります) |
| ・300cm～350cm | |

お焚き上げ

お焚き上げプラン

- | お仏壇 | その他 |
|--------------|---|
| ・100cm以内 | 神棚一式、布団、ひな人形、五月人形
ぬいぐるみ、写真、仏具など |
| ・101cm～130cm | |
| ・131cm～150cm | — 小物お焚き上げ — |
| ・151cm～180cm | <input type="checkbox"/> 単位：1箱または1袋単位になります。 |
| ・181cm～ | <input type="checkbox"/> サイズ：45リットル袋、10リットル袋 ※他サイズ品物でお相談ください。 |



お墓じまい

お墓じまいプラン ※要見積

- ☑ 画像にてお見積り可能です
- 土葬もお気軽にご相談ください。



全サポートプラン共通 お申込み・ご相談方法

まずはご連絡をお待ちしています

電話：0155-29-3350

Mail：appare05@gmail.com

ご相談・お見積り・ご検討

ご納得いただけましたら
お申込み・ご予約

各種サポート開始

●ご遺骨サポート必要書類

- ・火葬許可書または埋葬許可証のコピー 1通
- ・祭祀継承者またはお申込者様の身分証コピー 1通
(運転免許証以外は身分証2通のコピー)

●ご遺骨お預かり方法

- ご来店：こすもストーリー店舗 帯広市大正町本通1丁目
本社事務所 帯広市西3条南15丁目11番地
- ご遺骨送迎サポート(帯広市内無料)
- 郵送：ゆうパックにてお送りください。

ご遺骨郵送セットをご用意しています。※別途料金



ご遺骨郵送セット



〒089-1241 北海道帯広市大正町本通1丁目新5-1

TEL：0155-29-3350 FAX：0155-29-2650

E-mail：appare05@gmail.com

営業時間／11:00～16:00(電話連絡の上お越しください)

[予約・問い合わせ24時間受付]

定休日／月曜、他不定休あり

<https://www.cosmo-story.com>



当店はどの宗教とも関係なく、宗教活動及び特定の宗教への斡旋は行っていません。